SOGERI S.P.A.

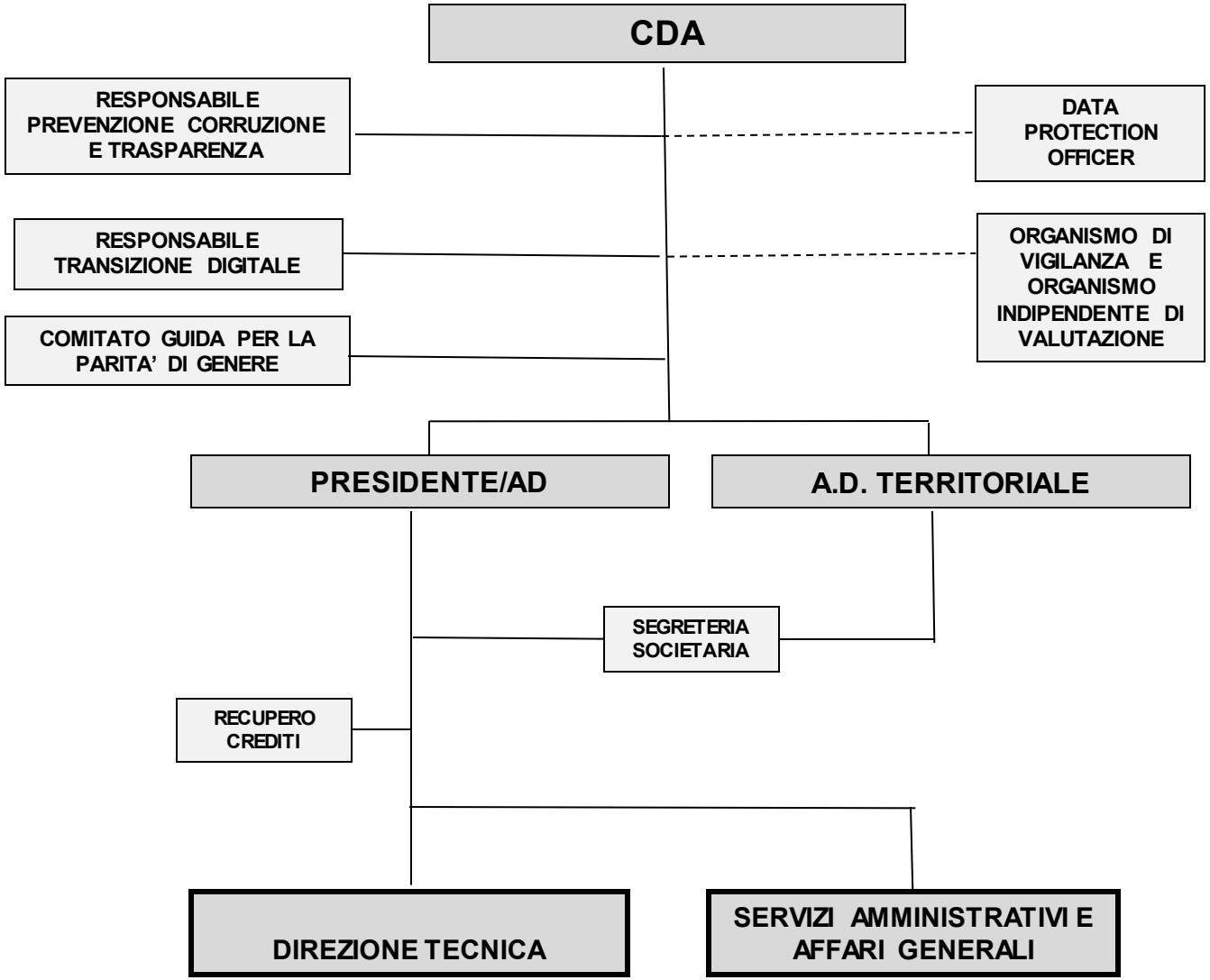

Funzioni in Service da Amag spa

- **Segreteria di direzione**
- **Sicurezza sul lavoro (RSPP)**
- **Servizi IT**
- **Amministrazione Finanza e Controllo**
- **HR Privacy e Acquisti**
- **Qualità**

Bressan
Mauro
06.07.2026
14:13:44
GMT+02:00

Rev. 15.1
del 01_07_26

SOGERI S.P.A

PRESIDENTE/AD

DIRIGENTE SII
AREA TECNICA

RETI IDRICHE, RETI FOGNARIE E IMPIANTI ALESSANDRIA-ACQUI TERME
n. 1 Responsabile

PRATICHE CATASTALI
n. 1 addetto

MOBILITY MANAGER E GESTIONE FLOTTA
n. 2 addetti

SERVIZI DEPURAZIONE ALESSANDRIA ACQUI TERME, AMBIENTE E RAPPORTI CON ATO
n. 1 Responsabile

LABORATORIO
n. 1 Responsabile
n. 3 addetti

AREA TECNICA
n. 1 Responsabile
n. 2 addetti

GESTIONE ENERGIA E COMUNITA' ENERGETICHE, PATRIMONIO
n. 1 Responsabile

RETI ALESSANDRIA, PREVENTIVI E MOROSITA'
n. 1 Responsabile
Attività di supporto
n. 1 addetto

RESPONSABILE RETI IDRICHE, RETI FOGNARIE E IMPIANTI ACQUI TERME
n. 1 Responsabile

UFFICIO AMBIENTE/ATO
n. 2 addetti

DEPURAZIONE ACQUI TERME
n. 1 Coordinatore
n. 3 Addetti

DEPURAZIONE ALESSANDRIA
n. 1 Coordinatore
n. 1 Processista
n. 1 addetto
n. 10 Addetti

PATRIMONIO
n. 2 addetti

PREVENTIVI ACQUI TERME
n. 1 addetto

RETI ALESSANDRIA
n. 1 Coordinatore
n. 7 Addetti:

GESTIONE PREVENTIVI E MAGAZZINO
n. 1 Responsabile

MOROSITA'
n. 3 Addetti

MAGAZZINO
n. 1 addetto

IMPIANTI ACQUA E TLC ALESSANDRIA
n. 1 Coordinatore
n. 9 Addetti

RETI AREA ACQUESE
n. 1 Coordinatore
n. 7 Addetti

IMPIANTI ACQUA TCL ACQUI TERME
n. 1 Coordinatore
n. 7 Addetti

Bressan
Mauro
06.07.2026
14:13:44
GMT+02:00

Rev. 15.1
del 01_07_26

SO.GE.R.I. S.P.A

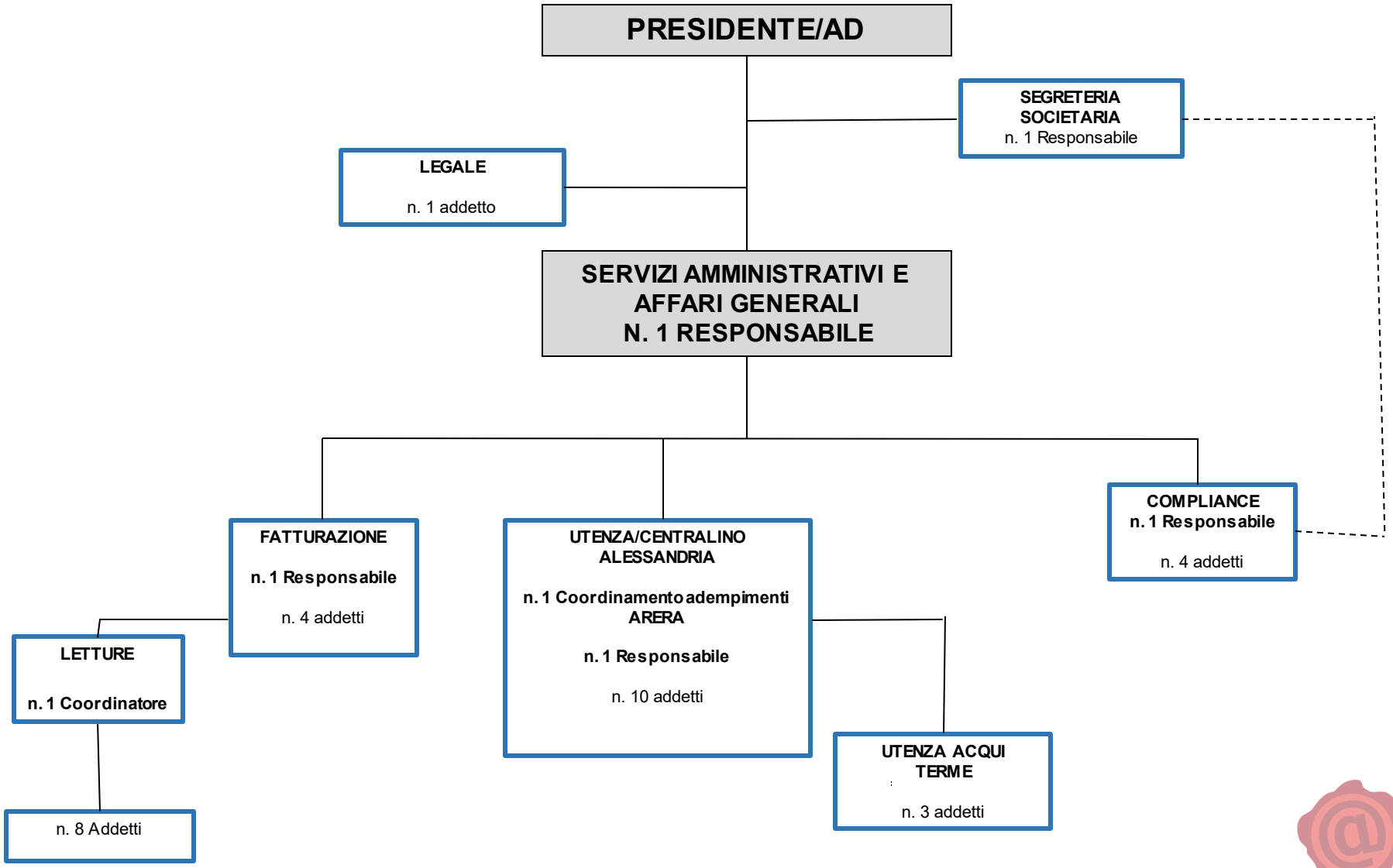

Bressan
Mauro
06.07.2026
14:13:44
GMT+02:00

Rev. 15.1
del 01_07_26

SO.GE.R.I. S.P.A

PRESIDENTE/AD

RECUPERO CREDITI
N. 1 RESPONSABILE

Front e Back Office

n. 4 addetti

Bressan
Mauro
06.07.2026
14:13:44
GMT+02:00